

SECIBFORMACIÓN

Derechos de Inscripción

- Estudiantes de pre/postgrado (*) 50 Euros
- Socios SECIB JOVEN 40 Euros
- Socios SECIB 75 Euros
- Colegiados de Málaga 75 Euros
- No Socios 100 Euros



(*) Debe adjuntar fotocopia del **CERTIFICADO DE MATRÍCULA** al realizar la inscripción

Diploma

Al finalizar el Curso se hará entrega a cada asistente de un **diploma oficial de la SECIB**

Inscripciones

Nombre y Apellidos _____

Dirección _____

Código Postal _____ Ciudad _____

Tel. _____ E-mail _____

Número de Colegiado

Forma de pago

- Transferencia Bancaria: SECIB FORMACIÓN**
"La Caixa" 2100 3306 16 2200346982

Debe remitir el formulario junto con el pago a **Secretaría Técnica SECIB – Sra. Marta Ventura**
Calle Bruc, 28, 2º • 08010 Barcelona
Tel. 606 338 580
E-mail: secretaria@secibonline.com

Cancelaciones Hasta el 20 de Enero de 2012: 25% de gastos del total pagado.
A partir del 21 de Enero de 2012, sin derecho a devolución del importe pagado.
Todas las devoluciones se abonarán después del Curso.



SECIBFORMACIÓN

Curso teórico-práctico de elevación del seno maxilar

Prof. Dr. Eduard Valmaseda-Castellón
Dr. Rui Figueiredo



10 y 11 de Febrero de 2012
Colegio de Odontólogos y Estomatólogos de Málaga

Curso de Formación



Programa Científico

Viernes, 10 de Febrero

Curso de elevación de seno maxilar

contenido teórico

- 16.00 - 16.20 h. Conceptos básicos de anatomía del seno maxilar.
- 16.20 - 16.40 h. Patología sinusal más frecuente.
- 16.40 - 17.40 h. Opciones terapéuticas para la rehabilitación del sector posterior del maxilar superior. Implantes cortos, implantes en arbotantes anatómicos, implantes angulados.
- 17.40 - 18.00 h. Pausa – Café.
- 18.00 - 19.30 h. Técnica quirúrgica y complicaciones más relevantes.
- 19.30 - 20.00 h. Discusión.

Sábado, 11 de Febrero

Curso de elevación de seno maxilar

contenido práctico

- 10.00 - 10.30 h. Introducción al taller.
- 10.30 - 11.30 h. Taller de elevación sinusal en varios tipos de modelos.
- 11.30 - 12.00 h. Pausa – Café.
- 12.00 - 13.30 h. Taller de elevación sinusal en varios tipos de modelos (cont.).
- 13.30 - 14.00 h. Discusión.

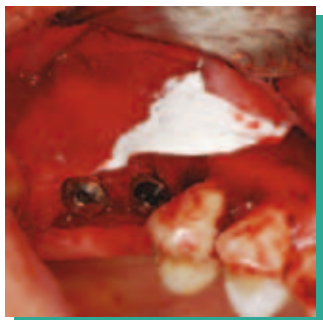

Dictantes



Prof. Dr. Eduard Valmaseda-Castellón

Doctor en Odontología.
Máster en Cirugía e Implantología Bucal.
Profesor titular de Cirugía Bucal. Universidad de Barcelona.
Investigador del Instituto IDIBELL.
Autor de 26 artículos científicos en revistas indexadas con factor de impacto.



Dr. Rui Figueiredo

Licenciado en Odontología.
Máster en Cirugía e Implantología Bucal.
Profesor asociado de Cirugía Bucal. Universidad de Barcelona.
Investigador del Instituto IDIBELL.
Autor de 15 artículos científicos en revistas indexadas con factor de impacto.

Objetivos del Curso

- Conocer las indicaciones de las principales opciones terapéuticas para la rehabilitación de la zona posterior del maxilar superior.
- Dominar las distintas técnicas quirúrgicas para la realización de elevaciones de seno maxilar.
- Saber diagnosticar y tratar las principales complicaciones intra y postoperatorias que pueden ocurrir tras este procedimiento quirúrgico.

Entidad Colaboradora